

ENFERMEDAD POR
CORONAVIRUS 2019

(COVID-19)

SITUACIÓN EN LA REPÚBLICA DOMINICANA



5,973 MUESTRAS

procesadas en las últimas 24 horas

502,680 muestras en total
48,110 ↑ muestras por millón de habitantes

16.89% positividad diaria
13.48% ↑ positividad últimas 4 semanas

4,599 muestras por primera vez
1,374 muestras subsecuentes



777 CASOS

reportados en las últimas 24 horas

21,832 casos activos

116,148 total acumulados

92,157 recuperados

386,532 descartados



OCUPACIÓN HOSPITALARIA



20% ↓

camas COVID-19
 695 ocupadas de 3,401



35% ↑

camas UCI
 190 ocupadas de 538



25% ↑

Ventiladores
 106 ocupados de 427

↑ ↓ Indica tendencia

Figura 1. Tendencia de los casos y positividad de COVID-19 en República Dominicana al 06/10/2020

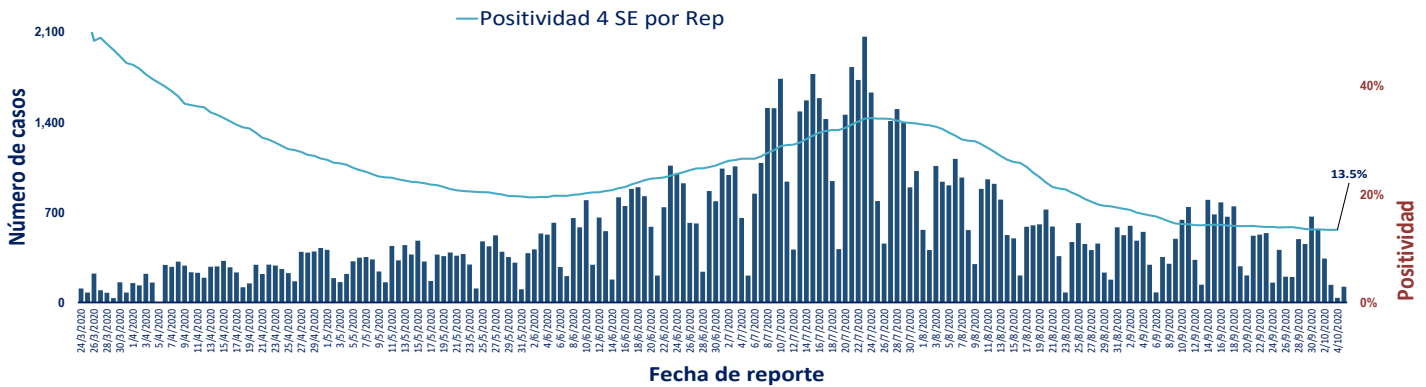

Fecha de reporte



GRUPOS DE RIESGO

403 trabajadores de la salud

263 embarazadas
10,823 menores de 20 años

33.40% Fallecidos con hipertensión como comorbilidad

21.49% Fallecidos con diabetes como comorbilidad



10 DEFUNCIONES notificadas en las últimas 24 horas

0 DEFUNCIÓN ocurrida en las últimas 24 horas

2,159 Defunciones en total

206.63 Mortalidad por millón de habitantes

1.86% Letalidad

SITUACIÓN LAS AMERICAS

570,746 defunciones
 (1,628 nuevas)

17,176,705 casos acumulados

75,019 casos nuevos

550.00 Mortalidad por millón de habitantes



SITUACIÓN GLOBAL

1,039,406 defunciones
 (872 nuevas)

35,347,404 casos acumulados

72,411 casos nuevos

133.99 Mortalidad por millón de habitantes

Tabla 1. Casos, defunciones y positividad por COVID-19 según provincia de residencia, República Dominicana, al 06/10/2020

| Provincia | Muestras procesadas ^a | Casos (n) ^b | | | | | Defunciones (n) ^b | |
|---------------------------------|----------------------------------|------------------------|----------------|-----------------------------------|------------------------------|---------------|------------------------------|--------------|
| | | Nuevos | Acumulados | Incidencia Acumulada ^c | Positividad (%) ^d | Recuperados | Últimas 24 horas | Acumulados |
| 01 Distrito Nacional | 153,897 | 74 | 31,114 | 2,982.59 | 10.14 | 26,716 | 0 | 364 |
| 02 Azua | 7,038 | 4 | 1,896 | 853.07 | 11.15 | 1,423 | 0 | 23 |
| 03 Baoruco | 2,306 | 20 | 732 | 724.72 | 18.48 | 446 | 0 | 7 |
| 04 Barahona | 5,873 | 11 | 1,921 | 1,015.45 | 26.24 | 1,288 | 0 | 20 |
| 05 Dajabón | 703 | 0 | 255 | 383.65 | 20.63 | 199 | 0 | 7 |
| 06 Duarte | 16,248 | 25 | 2,816 | 942.08 | 10.05 | 2,413 | 0 | 113 |
| 07 Elías Piña | 822 | 0 | 223 | 351.72 | 4.71 | 155 | 0 | 5 |
| 08 El Seibo | 1,271 | 58 | 503 | 537.92 | 29.29 | 232 | 0 | 6 |
| 09 Espaillat | 7,443 | 12 | 2,305 | 961.04 | 18.87 | 1,199 | 0 | 84 |
| 10 Independencia | 2,132 | 27 | 533 | 912.30 | 17.16 | 275 | 0 | 8 |
| 11 La Altagracia | 18,892 | 166 | 4,306 | 1,218.43 | 15.11 | 3,591 | 0 | 37 |
| 12 La Romana | 12,226 | 46 | 2,471 | 906.47 | 11.29 | 2,001 | 0 | 42 |
| 13 La Vega | 19,500 | 20 | 4,322 | 1,050.84 | 15.46 | 3,583 | 0 | 97 |
| 14 María Trinidad Sánchez | 4,502 | 0 | 1,183 | 838.43 | 7.38 | 891 | 0 | 10 |
| 15 Monte Cristi | 1,485 | 17 | 477 | 406.92 | 18.48 | 212 | 0 | 14 |
| 16 Pedernales | 1,672 | 6 | 522 | 1,491.56 | 6.44 | 432 | 0 | 3 |
| 17 Peravia | 6,390 | 5 | 1,241 | 628.56 | 11.75 | 997 | 0 | 44 |
| 18 Puerto Plata | 10,068 | 2 | 2,532 | 759.86 | 20.09 | 1,848 | 0 | 114 |
| 19 Hermanas Mirabal | 3,174 | 1 | 693 | 752.05 | 16.36 | 488 | 0 | 23 |
| 20 Samaná | 1,639 | 0 | 412 | 367.33 | 15.34 | 226 | 0 | 3 |
| 21 San Cristóbal | 16,308 | 62 | 4,297 | 674.11 | 16.47 | 3,367 | 0 | 115 |
| 22 San Juan | 8,518 | 2 | 2,063 | 930.39 | 15.59 | 1,535 | 0 | 41 |
| 23 San Pedro de Macorís | 8,475 | 4 | 1,627 | 533.50 | 7.72 | 1,310 | 0 | 48 |
| 24 Sánchez Ramírez | 5,660 | 14 | 1,757 | 1,156.09 | 18.94 | 1,383 | 0 | 19 |
| 25 Santiago | 48,276 | 28 | 12,881 | 1,232.43 | 14.81 | 11,005 | 0 | 324 |
| 26 Santiago Rodríguez | 1,628 | 26 | 536 | 935.98 | 31.84 | 413 | 0 | 11 |
| 27 Valverde | 4,097 | 0 | 807 | 456.65 | 11.24 | 539 | 0 | 32 |
| 28 Monseñor Nouel | 5,452 | 23 | 1,408 | 807.90 | 16.64 | 1,107 | 0 | 25 |
| 29 Monte Plata | 2,366 | 0 | 465 | 243.41 | 14.81 | 262 | 0 | 25 |
| 30 Hato Mayor | 1,470 | 32 | 347 | 404.61 | 17.65 | 125 | 0 | 11 |
| 31 San José de Ocoa | 1,460 | 0 | 478 | 878.60 | 18.28 | 402 | 0 | 12 |
| 32 Santo Domingo | 104,338 | 98 | 23,491 | 808.36 | 11.96 | 20,832 | 0 | 472 |
| 99 No especificado ^e | 17,351 | -6 | 5,534 | - | 12.95 | 1,262 | 0 | 0 |
| Total | 502,680 | 777 | 116,148 | 1,111.62 | 13.48 | 92,157 | 0 | 2,159 |

^aIncluye casos positivos y negativos a SARS-CoV-2; ^bIncluye casos confirmados y probables; ^cCasos por 100,000 habitantes

^dÚltimas 4 semanas por fecha de toma de muestra; ^e Pendientes verificación territorial

Fuente: Sistema Nacional de Vigilancia Epidemiológica (SINAVE)

Figura 2. Defunciones COVID-19 por fecha de ocurrencia. República Dominicana, al 06/10/2020

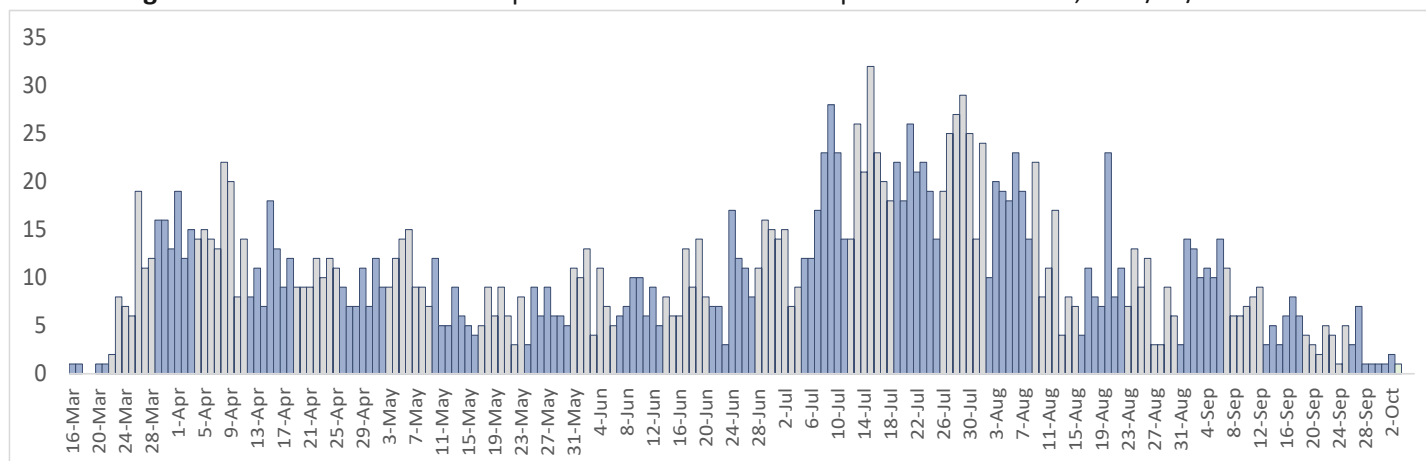

Las tonalidades de las barras diferencian las semanas entre si