

ENFERMEDAD POR
CORONAVIRUS 2019
 (COVID-19)

SITUACIÓN EN LA REPÚBLICA DOMINICANA



Figura 1. Tendencia de los casos y positividad de COVID-19 en República Dominicana al 30/09/2020



SITUACIÓN LAS AMERICAS

555,956 defunciones
 (4,643 nuevas)
16,624,745 casos acumulados
190,289 casos nuevos
555.96 Mortalidad por millón de habitantes



SITUACIÓN GLOBAL

1,009,270 defunciones
 (9,230 nuevas)
33,249,563 casos acumulados
472,512 casos nuevos
130.11 Mortalidad por millón de habitantes

Tabla 1. Casos, defunciones y positividad por COVID-19 según provincia de residencia, República Dominicana, al 30/09/2020

| Provincia | Muestras procesadas ^a | Casos (n) ^b | | | | | Defunciones (n) ^b | |
|---------------------------|----------------------------------|------------------------|----------------|-----------------------------------|------------------------------|---------------|------------------------------|--------------|
| | | Nuevos | Acumulados | Incidencia Acumulada ^c | Positividad (%) ^d | Recuperados | Últimas 24 horas | Acumulados |
| 01 Distrito Nacional | 148,970 | 75 | 30,625 | 2,935.72 | 10.09 | 25,838 | 0 | 361 |
| 02 Azua | 6,778 | 29 | 1,865 | 839.12 | 9.28 | 1,377 | 0 | 23 |
| 03 Baoruco | 1,931 | 16 | 646 | 639.57 | 18.71 | 338 | 0 | 7 |
| 04 Barahona | 5,468 | 33 | 1,833 | 968.93 | 27.95 | 1,175 | 0 | 19 |
| 05 Dajabón | 637 | 5 | 236 | 355.06 | 16.56 | 170 | 0 | 7 |
| 06 Duarte | 15,776 | 14 | 2,747 | 919.00 | 9.02 | 2,327 | 0 | 112 |
| 07 Elias Piña | 699 | 0 | 218 | 343.84 | 4.62 | 155 | 0 | 5 |
| 08 El Seibo | 1,154 | 0 | 430 | 459.85 | 14.54 | 219 | 0 | 6 |
| 09 Espaillat | 6,549 | 90 | 2,118 | 883.07 | 17.48 | 1,136 | 0 | 77 |
| 10 Independencia | 1,398 | 0 | 412 | 705.19 | 17.67 | 223 | 0 | 7 |
| 11 La Altagracia | 17,582 | 20 | 3,981 | 1,126.47 | 12.81 | 3,430 | 0 | 37 |
| 12 La Romana | 11,217 | 4 | 2,353 | 863.18 | 11.73 | 1,896 | 0 | 40 |
| 13 La Vega | 18,994 | 13 | 4,233 | 1,029.20 | 16.75 | 3,369 | 0 | 92 |
| 14 María Trinidad Sánchez | 4,399 | 5 | 1,172 | 830.63 | 7.00 | 864 | 0 | 10 |
| 15 Monte Cristi | 1,325 | 7 | 440 | 375.36 | 18.59 | 196 | 0 | 14 |
| 16 Pedernales | 1,427 | 0 | 507 | 1,448.70 | 6.19 | 418 | 0 | 3 |
| 17 Peravia | 6,050 | 2 | 1,193 | 604.25 | 12.74 | 939 | 0 | 44 |
| 18 Puerto Plata | 9,251 | 8 | 2,337 | 701.34 | 16.57 | 1,686 | 0 | 113 |
| 19 Hermanas Mirabal | 2,815 | 11 | 593 | 643.53 | 13.68 | 419 | 0 | 23 |
| 20 Samaná | 1,493 | 3 | 363 | 323.64 | 11.70 | 207 | 0 | 3 |
| 21 San Cristóbal | 15,776 | 22 | 4,172 | 654.50 | 15.93 | 3,273 | 0 | 112 |
| 22 San Juan | 7,960 | 42 | 1,950 | 879.42 | 15.44 | 1,442 | 0 | 40 |
| 23 San Pedro de Macorís | 8,029 | 2 | 1,575 | 516.45 | 7.54 | 1,276 | 0 | 48 |
| 24 Sánchez Ramírez | 5,401 | 1 | 1,713 | 1,127.14 | 17.51 | 1,302 | 0 | 18 |
| 25 Santiago | 46,320 | 57 | 12,604 | 1,205.93 | 14.84 | 10,464 | 0 | 318 |
| 26 Santiago Rodríguez | 1,565 | 13 | 488 | 852.16 | 25.64 | 404 | 0 | 10 |
| 27 Valverde | 3,643 | 0 | 752 | 425.53 | 10.48 | 506 | 0 | 30 |
| 28 Monseñor Nouel | 5,129 | 4 | 1,354 | 776.92 | 17.90 | 1,047 | 0 | 22 |
| 29 Monte Plata | 1,917 | 2 | 399 | 208.86 | 16.18 | 214 | 0 | 25 |
| 30 Hato Mayor | 1,215 | 16 | 300 | 349.81 | 18.71 | 103 | 0 | 11 |
| 31 San José de Ocoa | 1,316 | 0 | 446 | 819.78 | 13.12 | 388 | 0 | 12 |
| 32 Santo Domingo | 101,450 | 32 | 23,120 | 795.59 | 11.74 | 20,142 | 0 | 459 |
| 99 No especificado * | 17,368 | -7 | 5,553 | - | 13.99 | 1,262 | 0 | 0 |
| Total | 481,002 | 519 | 112,728 | 1,078.89 | 12.67 | 88,205 | 0 | 2,108 |

^aIncluye casos positivos y negativos a SARS-CoV-2; ^bIncluye casos confirmados y probables; ^cCasos por 100,000 habitantes

^dÚltimas 4 semanas por fecha de confirmación de laboratorio; * Pendientes verificación territorial

Fuente: Sistema Nacional de Vigilancia Epidemiológica (SINAVE)

Figura 2. Defunciones COVID-19 por fecha de ocurrencia, República Dominicana, al 30/09/2020

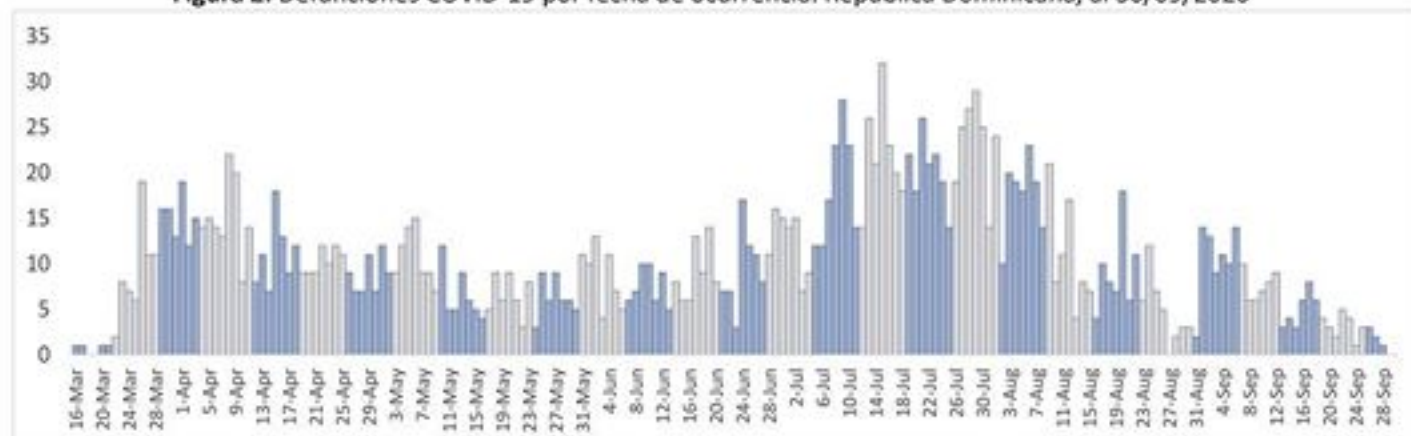

Las tonalidades de las barras diferencian las semanas entre sí